



NATURAL LINE
by BERGMANN



BERGMANN **Hair and More seit 1873**

... präsentiert Ihnen die NATURAL LINE Echthaar-Kollektion für Damen aus eigener handgefertigter Produktion.

NEU: Die Verarbeitung von Europäischem Echthaar nach höchsten Qualitätsstandards. Die vollkommen natürlich wirkenden Integrationssysteme und Perücken der NATURAL LINE zeichnen sich durch hautverträgliche Materialien und eine sehr präzise Verarbeitung aus.

BERGMANN **Hair and More depuis 1873**

... vous présente la collection de perruques et volumateurs en cheveux naturels NATURAL LINE pour femmes, production maison.

NOUVEAU: Le travail des cheveux naturels européens selon des normes de qualité des plus strictes. Les volumateurs et les perruques de la collection NATURAL LINE, d'aspect totalement naturels, se caractérisent par des matériaux doux pour la peau et une confection très précise.

BERGMANN **Hair and More since 1873**

... presents NATURAL LINE.

The Human Hair Collection for ladies features not only the latest hair integration products and timeless classics like the Dermasilk wig in the finest European Human Hair quality, but other delicately and skillfully hand-crafted solutions for thinning hair and hair loss.

BERGMANN **Hair and More desde 1873**

... le presenta NATURAL LINE, la colección de cabello natural para Señoras, de nuestra propia producción hecha a mano.

NUEVO: Es el procesamiento del cabello natural europeo, de acuerdo con los más altos estándares de calidad. Los sistemas de integración y pelucas de aspecto completamente natural de la colección NATURAL LINE, se caracterizan por los materiales inocuos para la piel y un procesamiento muy preciso.



INHALTSVERZEICHNIS • CONTENTS SOMMAIRE • SUMARIO

6

Integrationen Eurohaar
European Human Hair Integrations
Volumateurs en cheveux naturels Européens
Integraciones cabello Europeo

14

Integrationen Echthaar
Human Hair Integrations
Volumateurs en cheveux naturels
Integraciones cabello natural

26

Perücken Echthaar
Human Hair Wigs
Perruques en cheveux naturels
Pelucas cabello natural

32

Perücken Eurohaar
European Human Hair Wigs
Perruques en cheveux naturels Européens
Pelucas cabello Europeo



MONO TOP DELUXE

Größe 16.5 x 16.5 cm
Haarqualität Naturbelassenes Eurohaar
Haarlänge ca. 20 cm (kurz) oder ca. 30 cm (mittel)
Haarträger Superfine-Welded-Mono mit PU rundum und Lacefront

Size 16.5 x 16.5 cm
Hair quality Virgin European hair
Hair length ca. 20 cm (short) or ca. 30 cm (medium)
Base Superfine-Welded-Mono with PU around and lace front

Taille 16.5 x 16.5 cm
Qualité des cheveux Cheveux naturels non traités Eurohair
Longueur ca. 20 cm (court) ou ca. 30 cm (moyen)
Base Mono filament super fin avec PU tout autour, départ cinéma

Tamaño 16.5 x 16.5 cm
Calidad del cabello Cabello natural Europeo
Longitud del cabello ca. 20 cm (corto) o ca. 30 cm (mediano)
Base Monofilamento superfino con bordes de poliuretano (PU) y tul frontal

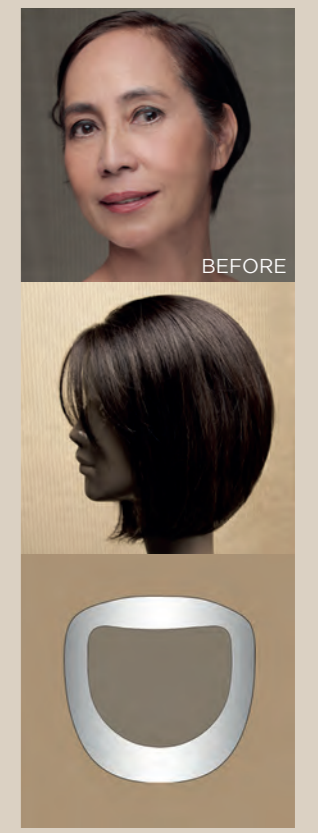

**Erhältliche Farben • Available Colours • Couleurs Disponibles • Colores Disponibles
 Naturtöne • Natural Colours • Couleurs Naturelles • Tonos Naturales**

lichtblond	hellblond	mittelblond	dunkelblond	hellbraun	mittelbraun	dunkelbraun
very light blonde	light blonde	middle blonde	dark blonde	light brown	middle brown	dark brown
blond très clair	blond clair	blond moyen	blond foncé	brun clair	brun moyen	brun foncé
rubio muy claro	rubio claro	rubio medio	rubio oscuro	castaño claro	castaño medio	castaño oscuro





MONO TOP KS

Größe 16.5 x 16.5 cm
Haarqualität KS
Haarlänge ca. 20 cm
Haarträger Superfine-Welded-Mono mit PU rundum und Lacefront

Size 16.5 x 16.5 cm
Hair quality KS
Hair length ca. 20 cm
Base Superfine-Welded-Mono with PU around and lace front

Taille 16.5 x 16.5 cm
Qualité des cheveux KS
Longueur ca. 20 cm
Base Mono filament super fin avec PU tout autour, départ cinéma

Tamaño 16.5 x 16.5 cm
Calidad del cabello KS
Longitud del cabello ca. 20 cm
Base Monofilamento superfino con bordes de poliuretano (PU) y tul frontal

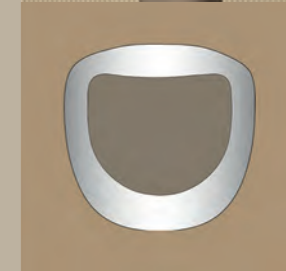

**Erhältliche Farben • Available Colours • Couleurs Disponibles • Colores Disponibles
 Naturtöne • Natural Colours • Couleurs Naturelles • Tonos Naturales**

lichtblond	hellblond	mittelblond	dunkelblond	hellbraun	mittelbraun	dunkelbraun
very light blonde	light blonde	middle blonde	dark blonde	light brown	middle brown	dark brown
blond très clair	blond clair	blond moyen	blond foncé	brun clair	brun moyen	brun foncé
rubio muy claro	rubio claro	rubio medio	rubio oscuro	castaño claro	castaño medio	castaño oscuro

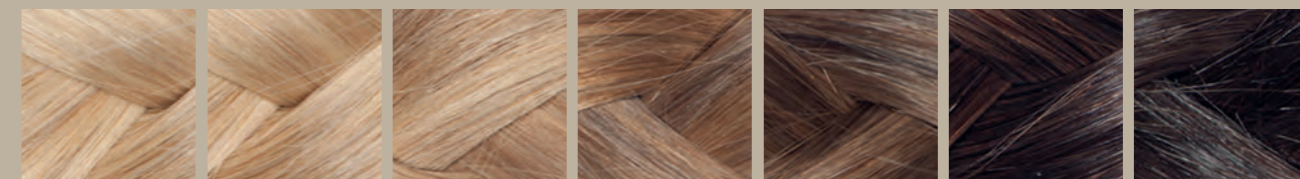



VOLUME PART DELUXE

Größe 13 x 7 cm
Haarqualität Naturbelassenes Eurohaar
Haarlänge 20 - 25 cm
Haarträger Tüll, mit Clipsen

Size 13 x 7 cm
Hair quality Virgin European hair
Hair length 20 - 25 cm
Base Lace with clips

Taille 13 x 7 cm
Qualité des cheveux Cheveux naturels non traités Eurohair
Longueur 20 - 25 cm
Base Tulle, avec clips

Tamaño 13 x 7 cm
Calidad del cabello Cabello natural Europeo
Longitud del cabello 20 - 25 cm
Base Tul, con clips

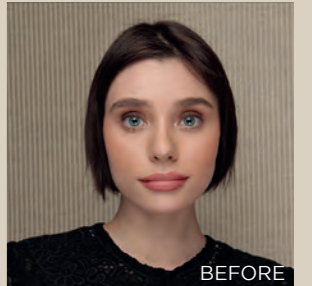

Erhältliche Farben • Available Colours • Couleurs Disponibles • Colores Disponibles Naturtöne • Natural Colours • Couleurs Naturelles • Tonos Naturales

lichtblond	hellblond	mittelblond	dunkelblond	hellbraun	mittelbraun	dunkelbraun
very light blonde	light blonde	middle blonde	dark blonde	light brown	middle brown	dark brown
blond très clair	blond clair	blond moyen	blond foncé	brun clair	brun moyen	brun foncé
rubio muy claro	rubio claro	rubio medio	rubio oscuro	castaño claro	castaño medio	castaño oscuro

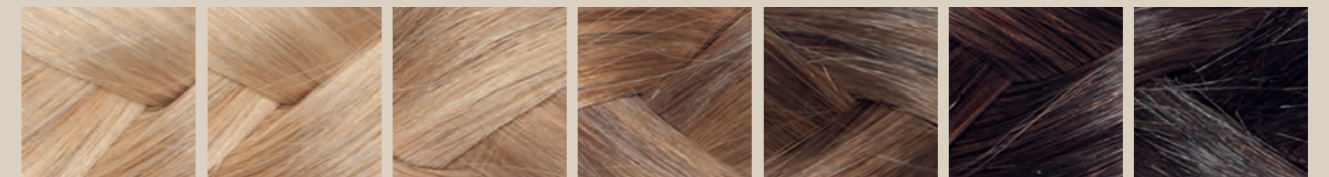



MONO FRONT DELUXE

Größe 27 x 16.5 cm
Haarqualität Naturbelassenes Eurohaar
Haarlänge 25 - 30 cm
Haarträger Superfine-Welded-Mono und Lacefront, PU-Stellen links, mittig und rechts

Size 27 x 16.5 cm
Hair quality Virgin European hair
Hair length 25 - 30 cm
Base Superfine-Welded-Mono and lace front, PU patches on the left, middle and right

Taille 27 x 16.5 cm
Qualité des cheveux Cheveux naturels non traités Eurohair
Longueur 25 - 30 cm
Base Mono filament super fin, départ cinéma, PU à gauche, au centre et à droite

Tamaño 27 x 16.5 cm
Calidad del cabello Cabello natural Europeo
Longitud del cabello 25 - 30 cm
Base Monofilamento superfino, tul frontal, puntos de poliuretano (PU) a la izquierda, al centro y a la derecha



Erhältliche Farben • Available Colours • Couleurs Disponibles • Colores Disponibles Naturtöne • Natural Colours • Couleurs Naturelles • Tonos Naturales

lichtblond very light blonde blond très clair rubio muy claro	hellblond light blonde blond clair rubio claro	mittelblond middle blonde blond moyen rubio medio	dunkelblond dark blonde blond foncé rubio oscuro	hellbraun light brown brun clair castaño claro	mittelbraun middle brown brun moyen castaño medio	dunkelbraun dark brown brun foncé castaño oscuro
--	---	--	---	---	--	---





VOLUME MONO

Größe 16 x 14 cm
Haarqualität Echthaar
Haarlänge 25 - 30 cm
Haarträger Superfein-Mono mit PU- und Lacefront-Kante, mit 4 Clipsen

Size 16 x 14 cm
Hair quality Human hair
Hair length 25 - 30 cm
Base Superfine-Mono with PU and lace edge, with 4 clips

Taille 16 x 14 cm
Qualité des cheveux Cheveux naturels
Longueur 25 - 30 cm
Base Mono lamente avec 4 clips et PU

Tamaño 16 x 14 cm
Calidad del cabello Cabello natural
Longitud del cabello 25 - 30 cm
Base Monofilamento superfino con poliuretano (PU) y skin frontal, con 4 clips



Erhältliche Farben • Available Colours • Couleurs Disponibles • Colores Disponibles

Braun • Brown • Brun • Castaño
 espresso-mix · chocolate-mix · hazelnut-mix

Rot • Red • Roux • Rojo
 aubergine-mix · mahagoni-mix · lightauburn-mix · tobacco-mix · lightchocolate-mix

Blond • Blonde • Blond • Rubio
 darksand-mix · sandmulti-mix · caramel-mix · champagne-mix · lighthoney-mix · sunny-mix



BASIC PART

Größe 14 x 8 cm
Haarqualität Echthaar
Haarlänge 25 - 30 cm
Haarträger Fine-Welded-Mono-Scheitel, dünner PU-Rand von Tempel zu Tempel, mit 4 Clipsen

Size 14 x 8 cm
Hair quality Human hair
Hair length 25 - 30 cm
Base Fine-Welded-Mono parting, thin PU edge from temple to temple, with 4 clips

Taille 14 x 8 cm
Qualité des cheveux Cheveux naturels
Longueur 25 - 30 cm
Base Mono filament avec 4 clips et PU de tempe à tempe

Tamaño 14 x 8 cm
Calidad del cabello Cabello natural
Longitud del cabello 25 - 30 cm
Base Monofilamento fino con raya en medio, borde delgado de poliuretano (PU) desde una patilla con almohadilla a la otra, con 4 clips

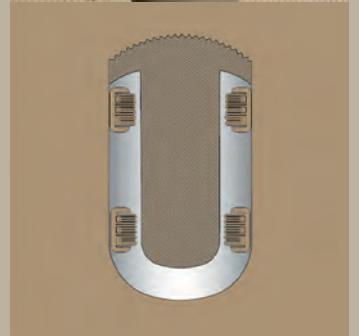

Erhältliche Farben • Available Colours • Couleurs Disponibles • Colores Disponibles

Braun • Brown • Brun • Castaño
espresso-mix · chocolate-mix · hazelnut-mix

Rot • Red • Roux • Rojo
aubergine-mix · mahagoni-mix · lightauburn-mix · tobacco-mix · lightchocolate-mix

Blond • Blonde • Blond • Rubio
darksand-mix · sandmulti-mix · caramel-mix · champagne-mix · lighthoney-mix · sunny-mix





INTEGRA 1 & 3

Größe Integra 1 20 x 18 cm
Größe Integra 3 16 x 14 cm
Haarqualität Echthaar
Haarlänge ca. 30 cm
Volumen Mittel
Haarträger Tresse mit handgeknüpftem Wirbel
Frisur Wirbel Mitte, Freestyle

Size Integra 1 20 x 18 cm
Size Integra 3 16 x 14 cm
Hair quality Human hair
Hair length ca. 30 cm
Volume Medium
Base Wefted with handmade crown
Hairstyle Crown middle, freestyle

Taille Integra 1 20 x 18 cm
Taille Integra 3 16 x 14 cm
Qualité des cheveux Cheveux naturels
Longueur ca. 30 cm
Volume Médium
Base Tresse avec Vertex implanté à la main
Direction des cheveux Freestyle avec rond point

Tamaño Integra 1 20 x 18 cm
Tamaño Integra 3 16 x 14 cm
Calidad del cabello Cabello natural
Longitud del cabello ca. 30 cm
Volumen Mediana
Base Tejida a máquina con coronilla anudada a mano
Peinado Remolino en medio, peinado variable



BEFORE



AFTER

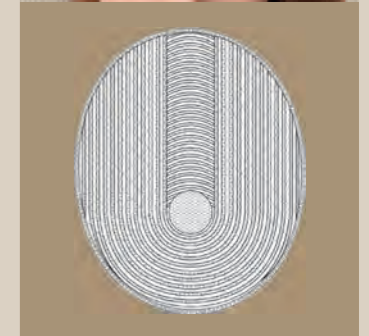

Erhältliche Farben • Available Colours • Couleurs Disponibles • Colores Disponibles

Integra 1
Braun • Brown • Brun • Castaño
 espresso-mix · chocolate-mix · hazelnut-mix

Integra 3
Braun • Brown • Brun • Castaño
 espresso-mix · chocolate-mix · hazelnut-mix

Integra 1
Rot • Red • Roux • Rojo
 lightchocolate-mix

Integra 3
Blond • Blonde • Blond • Rubio
 darksand-mix · caramel-mix · champagne-mix

Integra 1
Blond • Blonde • Blond • Rubio
 darksand-mix · sandmulti-mix · caramel-mix · champagne-mix



VOLUMINA 1 & 3

Größe Volumina 1	20 x 18 cm
Größe Volumina 3	16 x 14 cm
Haarqualität	Echthaar
Haarlänge	ca. 30 cm
Knüpfdichte	Mittel
Haarträger	Nylon-Netz mit Porengröße 1.5 mm im Ansatz- und Scheitelbereich, 5 mm im Randbereich
Frisur	Wirbel Mitte, Freestyle
Size Volumina 1	20 x 18 cm
Size Volumina 3	16 x 14 cm
Hair quality	Human hair
Hair length	ca. 30 cm
Density	Medium
Base	Nylon net with 1.5 mm pores in front and parting area, 5 mm pores in edge area
Hairstyle	Crown middle, freestyle
Taille Volumina 1	20 x 18 cm
Taille Volumina 3	16 x 14 cm
Qualité des cheveux	Cheveux naturels
Longueur	ca. 30 cm
Densité	Médium
Base	Maille de 1.5 mm sur le devant, zone skin et maille de 5 mm tout autour
Direction des cheveux	Freestyle avec rond point
Tamaño Volumina 1	20 x 18 cm
Tamaño Volumina 3	16 x 14 cm
Calidad del cabello	Cabello natural
Longitud del cabello	ca. 30 cm
Densidad	Mediana
Base	Malla de nylon con tamaño de poro de 1.5 mm en la zona frontal y la raya, malla con poro de 5 mm alrededor
Peinado	Remolino en medio, peinado variable

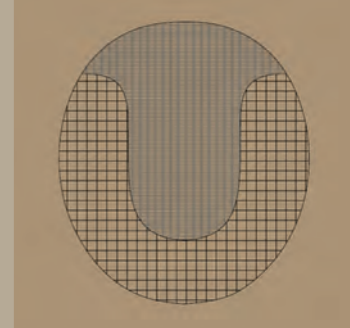

Erhältliche Farben • Available Colours • Couleurs Disponibles • Colores Disponibles

- Braun • Brown • Brun • Castaño**
 espresso-mix · chocolate-mix · hazelnut-mix
- Rot • Red • Roux • Rojo**
 aubergine-mix · castanea · mahagoni-mix · lightauburn-mix · tobacco-mix · lightchocolate-mix
- Blond • Blonde • Blond • Rubio**
 darksand-mix · sandmulti-mix · caramel-mix · champagne-mix · lighthoney-mix · sunny-mix



VOLUMINA 4

Größe	21 x 18 cm
Haarqualität	Echthaar
Haarlänge	30 - 35 cm
Knüpfdichte	Mittel
Haarträger	Fine-Mono mit PU- und Lacefront-Kante, mit 3 Clipsen
Frisur	Freestyle

Size	21 x 18 cm
Hair quality	Human hair
Hair length	30 - 35 cm
Density	Medium
Base	Fine-Mono with PU and lace edge, with 3 clips
Hairstyle	Freestyle

Taille	21 x 18 cm
Qualité des cheveux	Cheveux naturels
Longueur	30 - 35 cm
Densité	Médium
Base	Monofilament avec 3 clips et PU
Direction des cheveux	Freestyle

Tamaño	21 x 18 cm
Calidad del cabello	Cabello natural
Longitud del cabello	30 - 35 cm
Densidad	Mediana
Base	Monofilamento fino con poliuretano (PU) y skin frontal con 3 clips
Peinado	Peinado variable

Erhältliche Farben • Available Colours • Couleurs Disponibles • Colores Disponibles

Braun • Brown • Brun • Castaño
espresso-mix · chocolate-mix

Rot • Red • Roux • Rojo
castanea

Blond • Blonde • Blond • Rubio
champagne-rooted · sandmulti-mix · caramel-mix · champagne-mix · lightblonde-rooted · sunny-mix

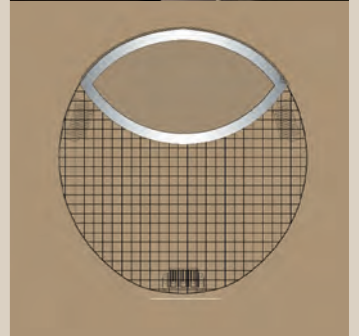

Wenn Haareratz täglich getragen wird, ist der Tragekomfort entscheidend für Ihr Wohlbefinden. Unsere Echthaar-Frisuren lassen Sie vergessen, dass Sie Zweithaar tragen. Beste Haarqualitäten, perfekt verarbeitet, garantieren eine hohe Belastbarkeit und angenehme Trageeigenschaften. So wirkt Ihre Frisur natürlich und sieht absolut echt aus.

Quand un complément capillaire se porte au quotidien, son confort d'utilisation est primordial pour le bien-être. Nos produits en cheveux naturels vous font oublier que vous portez un complément capillaire. Cheveux de très haute qualité, parfaitement travaillés, vous garantissent une grande solidité et un confort d'utilisation des plus agréables. De cette façon, votre coiffure a l'air naturelle et absolument réelle.

Comfort is key when using hair replacement daily. Our human hairstyles will make you feel like having your natural hair back. Hair quality and best comfort are guaranteed in daily wear. All hair types create the natural hairstyle of your desire.

Si se usan a diario pelucas, la comodidad de uso es crucial para el bienestar. Nuestros peinados de cabello natural, le harán olvidar que lleva peluca. La mejor calidad de cabello, perfectamente procesado, garantiza una alta resistencia además de una portabilidad agradable. Por lo que su peinado que se ve natural y real.

RANA



RANA/LYRA/CARINA

Größe • Size • Taille • Tamaño

56

Erhältliche Farben • Available Colours • Couleurs Disponibles • Colores Disponibles

Braun • Brown • Brun • Castaño

espresso-mix · chocolate-mix

Rot • Red • Roux • Rojo

aubergine-mix · lightauburn-mix · tobacco-mix

Blond • Blonde • Blond • Rubio

champagne-rooted · caramel-mix · lightblonde-rooted · nordicblonde-mix

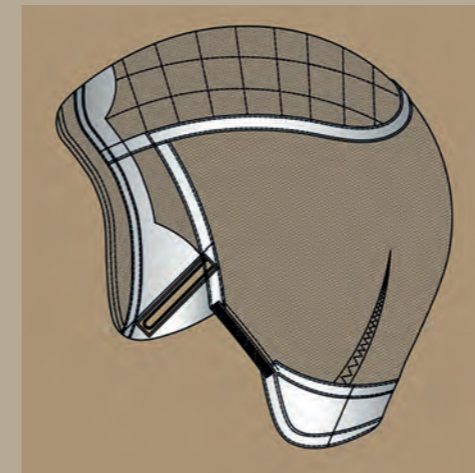

LYRA

CARINA





DERMASILK MEDIUM

Haarqualität Naturbelassenes Eurohaar
Haarträger Lacefront
Haarlänge 30 - 35 cm
Knüpfdichte Leicht bis Mittel
Knüpfrichtung Freestyle

Hair quality Virgin European hair
Base Lace front
Hair length 30 - 35 cm
Density Light to medium
Hairstyle Freestyle

Qualité des cheveux Cheveux naturels non traités Eurohair
Base Tulle cinéma
Longueur 30 - 35 cm
Densité Légère à moyenne
Direction des cheveux Freestyle

Calidad del cabello Cabello natural Europeo
Base Tul frontal
Longitud del cabello 30 - 35 cm
Densidad De ligera a mediana
Peinado Peinado variable

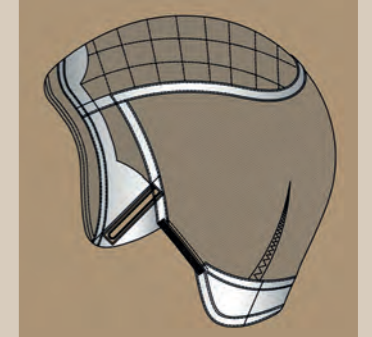

Erhältliche Farben • Available Colours • Couleurs Disponibles • Colores Disponibles Naturtöne • Natural Colours • Couleurs Naturelles • Tonos Naturales

lichtblond very light blonde blond très clair rubio muy claro	hellblond light blonde blond clair rubio claro	mittelblond middle blonde blond moyen rubio medio	dunkelblond dark blonde blond foncé rubio oscuro	hellbraun light brown brun clair castaño claro	mittelbraun middle brown brun moyen castaño medio	dunkelbraun dark brown brun foncé castaño oscuro
--	---	--	---	---	--	---

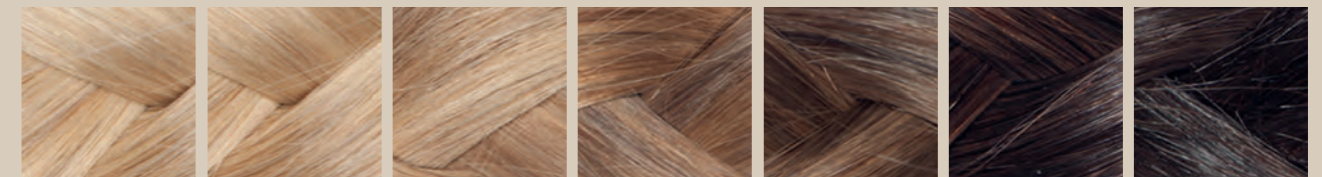



DERMASILK LONG

Haarqualität Naturbelassenes Eurohaar
Haarträger Lacefront
Haarlänge 40 - 45 cm
Knüpfdichte Leicht bis Mittel
Knüpfrichtung Freestyle

Hair quality Virgin European hair
Base Lace front
Hair length 40 - 45 cm
Density Light to medium
Hairstyle Freestyle

Qualité des cheveux Cheveux naturels non traités Eurohair
Base Tulle cinéma
Longueur 40 - 45 cm
Densité Légère à moyenne
Direction des cheveux Freestyle

Calidad del cabello Cabello natural Europeo
Base Tul frontal
Longitud del cabello 40 - 45 cm
Densidad De ligera a mediana
Peinado Peinado variable

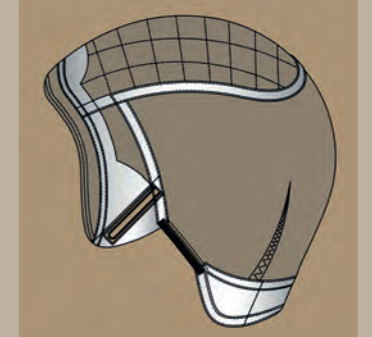

Erhältliche Farben • Available Colours • Couleurs Disponibles • Colores Disponibles Naturtöne • Natural Colours • Couleurs Naturelles • Tonos Naturales

lichtblond very light blonde blond très clair rubio muy claro	hellblond light blonde blond clair rubio claro	mittelblond middle blonde blond moyen rubio medio	dunkelblond dark blonde blond foncé rubio oscuro	hellbraun light brown brun clair castaño claro	mittelbraun middle brown brun moyen castaño medio	dunkelbraun dark brown brun foncé castaño oscuro
--	---	--	---	---	--	---

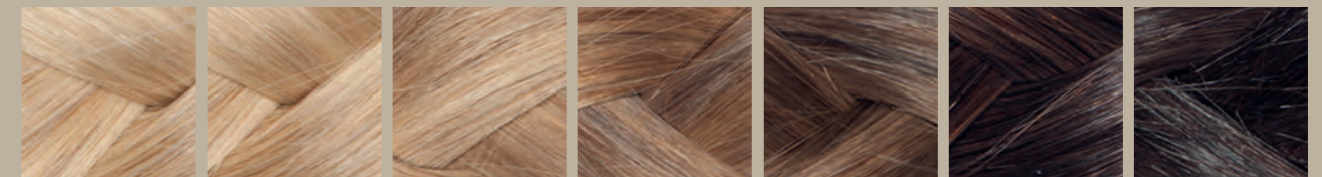



BERGMANN
HAIR AND MORE...

Bergmann GmbH & Co. KG

Erwin-Rentschler-Str. 16

D-88471 Laupheim

T +49 7392 7094-0

kontakt@bergmann.de

www.bergmann.de

 **BergmannHaareUndMehr**

 **bergmann_haare**